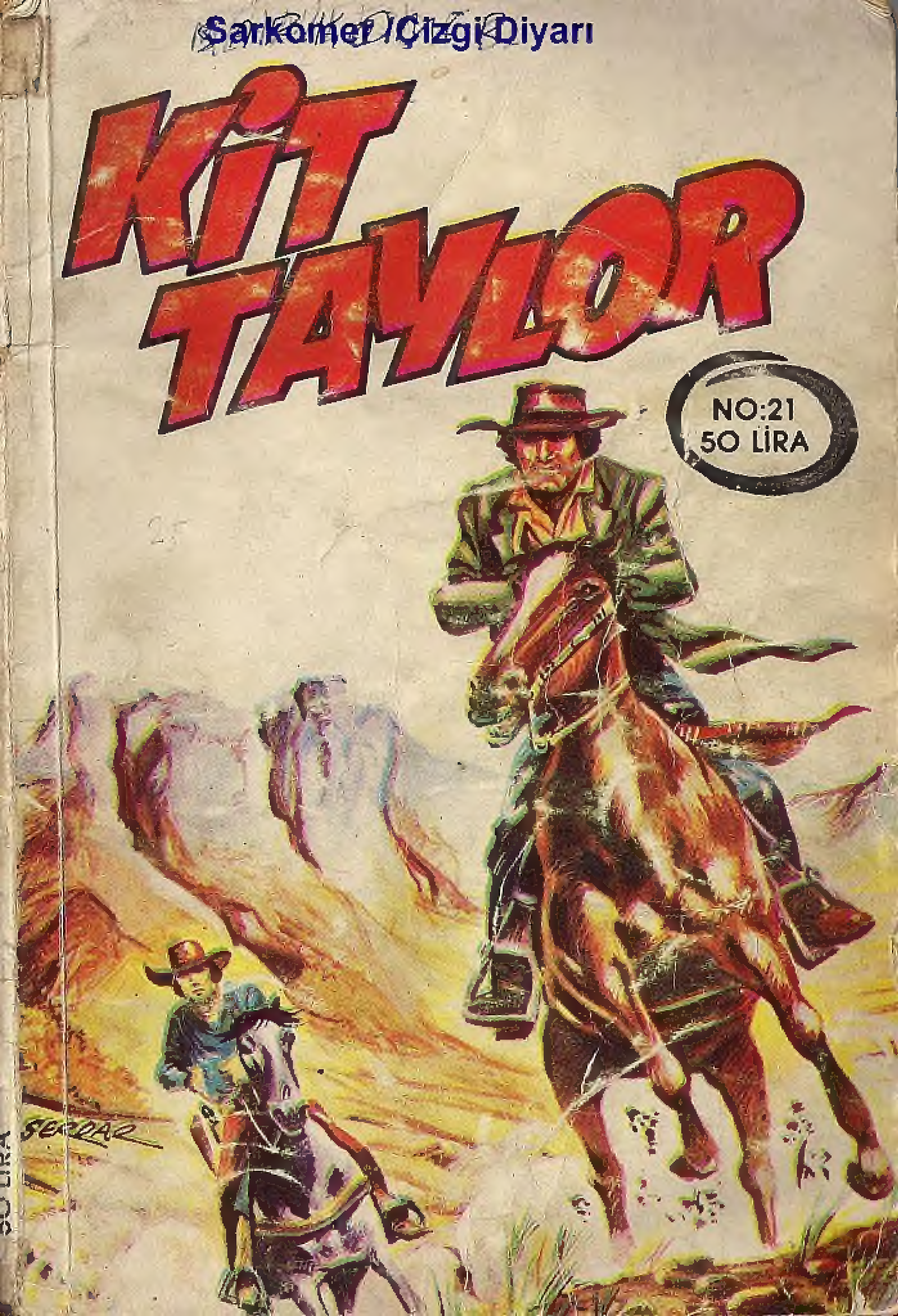

Sarkomer / Çizgi Diyarı
KİT TAYLOR
NO:21
50 LİRA
SERDAR
50 LİRA

HAYALETLER ŞEHRİNDEKİ DÜELLO
Sarkomer /Çizgi Diyarı
LIVERY STABLE
CİNLAO ATEŞ EDİNCE, İÇİNDE ÜÇ KIZ KARDEŞİN BULUNDUĞU BALON DELİNDİ VE KALENİN ORTASINA İNDİ. BOĞA YILANI, BELLA VE BERİL BABBİT KARDEŞLER MEKSİKA'YA GİTMEK İSTERLER. ONLARA RE-FAKAT ETME GÖREVİNİ DE KİT'E VERİRLER.
ERTESİ GÜN RANCERLERİN KALESİNDE...
MERHABA MALORİ!
MERHABA
U.S.
KUMANDAN BURADA MI? ONA ÇOK ÖNEMLİ HABERLER GETİRDİM.
GEL...
HEADQUA

KUMANDANIM HABER-
CİMİZ GELDİ...
SEN MİSİN MALORİ ? GEL... GEL... SANA DA KAHVE VAR.
İŞTE HABERLER KUMANDAN
CANI CE-
HENNEME !
HEPSİ PAÇAVRA... BUNLARI OKUMAK İÇİN BÜTÜN BİR GÜN İSTER...
ETRAFTA ÖNEMLİ BİR HABER VAR MI, SEN ANLAT...
PEK ÖNEMLİ DEĞİL !
SADECE BİR OLAY VAR, AMA FAZLA ABARTILMIŞ MI BİLEMİYORUM...
?

MMM... ÖYLEYSE ANLAT, BURA-
DA DÜNYADAN UZAĞIZ. DEDİ-
KODULAR HOŞUMA GİDİYOR !
PEK DEDİKODU DA SAYILMAZ.
BİR ÇETE VAR, YENİ METOD-
LARLA SOYGUN YAPIYOR SON-
RA DA ARKASINDA MASUM KURBANLAR BIRAKARAK KA-
ÇIYOR !
PEKİ AMA, BÖYLE BİR ŞEY İLK DEFA OLMUYOR Kİ !
BU İLK DE-
FA OLUYOR !
BU DEFA KANUN DIŞI HARE-
KET EDENLER KADINLAR !
!
VAY CANINA !
KADINLAR ÇETESİ Mİ DEDİN ?
EVET, KADINLAR !
DAHA DOĞRUSU ÜÇ KARDEŞ,
BABBİT KARDEŞLER !

Satkomer /Çizgi Diyarı

"MÜDÜRÜ KASAYI AÇMAYA MECBUR ETTİLER..."
"BU SIRADA ÜÇ KANUN KAÇAĞI KAPIYA DOĞRU İLERLERKEN CESUR BİR MEMUR BİRİNİN MASKESİNİ ÇEKTİ..."
"FAKAT O BÜYÜCÜ BİR SANİYE BİLE TEREDDÜT ETMEDİ..."
PAM
"BİNADAN ÇIKARKEN DE ETRAFA ATEŞ EDİYORLARDI..."
BANG
BANG

SONRA DA ESRARENGİZ BİR ŞEKİLDE KAYBOLUYORLARDI!
"DAHA SONRA POLİS BABBİT KARDEŞLERİN BİR DELİKTEN AŞAĞI İNDİĞİNİ..."
"VE ŞEHİR KANALİZASYONUNDA KAYBOLDUĞUNU KEŞFETTİ..."
VAY CANINA! BUNLAR ÇOK AKILLIYMIŞLAR!
DEVAMINI DİNLEYİN KUMANDAN
BİR KAÇ GÜN ÖNCE BABBİT KARDEŞLER DAHA DEĞİŞİK BİR ŞEKİLDE YENİDEN ORTAYA ÇIKTILAR...

Şarkomer /Çizgi Diyarı

BALONUN NERE-YE GİTTİĞİNİ KİMSE BİLMİYORDU...
ZATEN GETİRDİĞİM EMİRLERDEN BİRİ DE BUYDU...
BUNLARI YAKALAMAK İÇİN SİZ DE BÖLGENİZİ KONTROL ALTINDA TUTACAKTINIZ...
MMM.. BALONUN PARÇALARI BURA-DA MALORİ BU BARAKADAN ON METRE KADAR UZAKTA...
BABBİT KARDEŞLER BUNUN-LA MEKSİKA'YA KAÇACAKLAR-DI...
FAKAT CİN LAO PLANLARINI ALT ÜST ETTİ...

MECBUREN ÜÇ KADIN BURADA KALDI, BİZE DE BİR GÜZEL HİKAYE UYDURDU-LAR.. BİZ DE YUT-TUK!
VE SONRA MEKSİKA YOLUNA KOYULDULAR ZAVALLI KİT'İ DE SÜRÜKLEDİLER.
KİT İÇİN BİR ŞEYLER YAPMA-LIYIZ.
ÜÇ KATİLLE BERABER OLDUĞUNU BİL-MİYOR, ONU HER AN ÖLDÜREBİLİR-LER...
SAKİN OL CLARETTA!
KİT TEHLİKEYE DÜŞMEZ... SONRA ONLARI SINIRA KADAR GÖTÜRECEK OLAN BİRİNDEN KURTULMAK İSTEMEZLER...
PEKİ AMA SINIRA GE-LİNCE ÖLDÜRMEYECEK-LERİ NE MALUM?
SEBEP BULAMIYO-RUM...

BU ÜÇ BÜYÜCÜ FAZLA GÜRÜLTÜ ETMEK İSTEMEZLER!
TER
YİNE DE KİT'İ TAKİP ETMELİYİZ. BAŞI DERDE GİREBİLİR, ONU KURTARMALIYIZ.
BABBİT KARDEŞLERİ TAKİP ETME GÖREVİNİ SANA VERİYORUM BRODİ FRANKİ VE İKİ KIZILDERİLİ REHBER AL.
TABİİ EFENDİM.
SEN MALORİ GERİYE DÖNÜP İLGİLİ MAKAMLARA BU RAPORU VERECEKSİN.
YA BEN KUMANDAN?
SENİNLE NE İLGİSİ VAR?

BU KADIN İŞİ DEĞİL KIZIM!
HIMM!.. ORTADA FAZLA BİLE KADIN VAR BİR TANE DAHA OLSA NE FARKEDER!
AYNI ANDA...
BRAANG
ZAK!

Sarkomer /Çizgi Diyarı

FAKAT...FAKAT BU YIKIK DÖKÜK EVLER DE NEDİR ?
BURASI HAYALETLER ŞEHRİ MİSS. BURANIN HALKI BİR SEBEPTEN DOLAYI BURAYI TERKETTİ HERHALDE
ELVEDA SICAK YEMEK VE ÜSTÜ KAPALI BİR EV!
NEDEN ?
SICAK YEMEĞİ BERABER HAZIRLARIZ
DAMA GELİNCE... BU BARAKA FENA DEĞİL. BURADA GİZLENEBİLİRİZ.

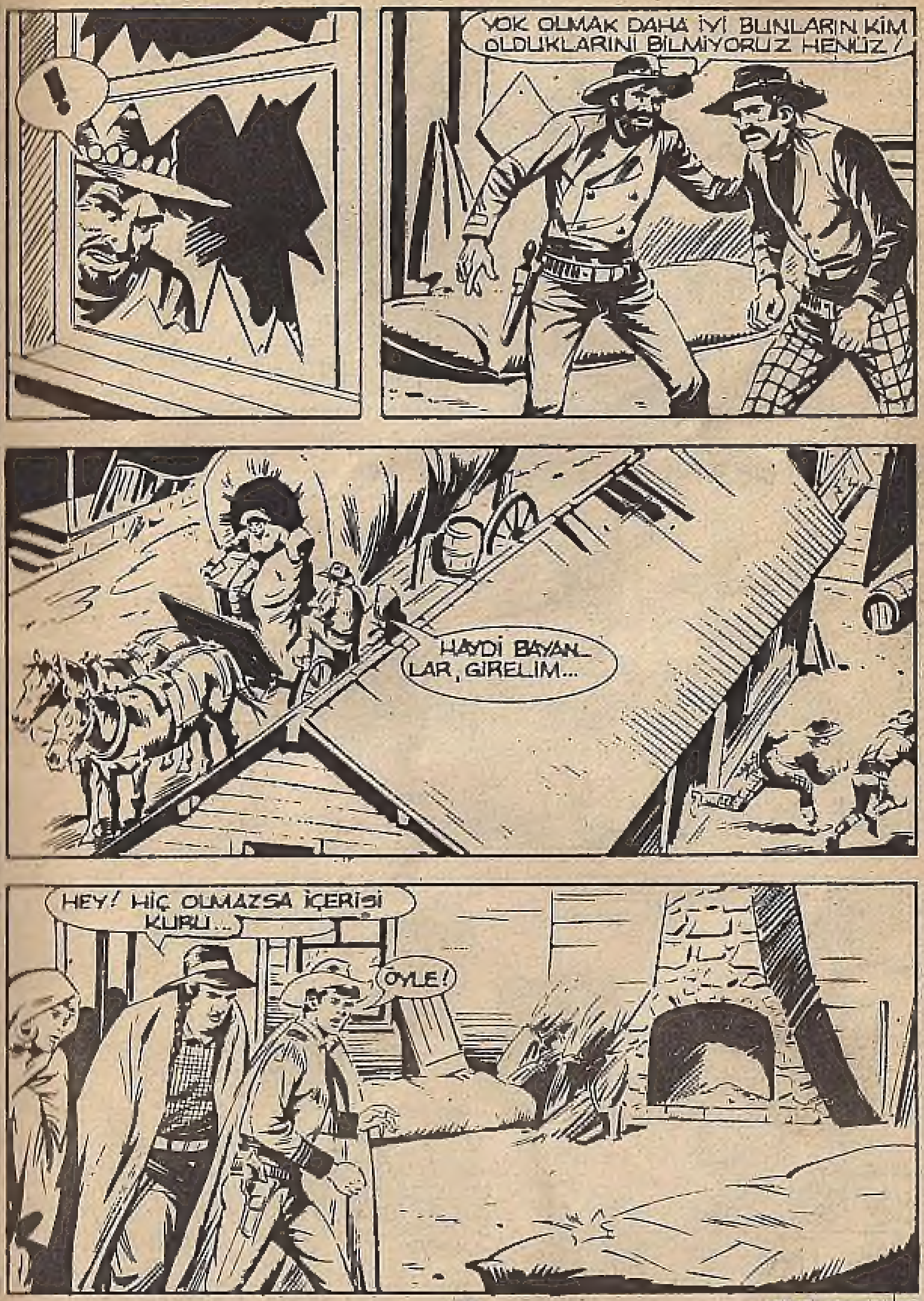
!
YOK OLMAK DAHA İYİ BUNLARIN KİM OLDUKLARINI BİLMİYORUZ HENÜZ!
HAYDİ BAYANLAR, GİRELİM...
HEY! HİÇ OLMAZSA İÇERİSİ KURU...
ÖYLE!

Sarkomer /Çizgi Diyarı

DUR!
?
ORAYA
BAKIN!
LIM

ELLER YUKARI, SERSERI!

ETEKLİKLİ ÜÇ KATİLİ
AR.YORUZ. BU İŞTE
SİZE YER YOK!

İSTESENİZ DE İSTEME...
...O ZAMAN CLARETTA'NIN DÜNYADA FİKRİNİ DEĞİŞTİRMEYECEĞİNİ ANLARDIN!
BOŞUNA VAKİT KAYB...
MİYELİM VE ONU OMUZ...
EĞER BU ÜÇ BÜYÜCÜ KİT'E KO...
TÜLÜK ETTİLERSE BEN DE,
SİLAHIMI KUL-
LANACAĞIM.
SENİN GİBİ BİR KIZA
YAKIŞMIYOR!

BIR SAAT SONRA KONAKLAYACAK BIR YER BULURUZ
BU ÜÇ KADINLA BİR RANÇERİN NE İLGİSİ VAR ACABA?
SONRA.. BURAYA NE YAPMAYA GELDİLER?
HIMM!.. ÇOK BASİT..

NE YAPACAĞIZ BURT? ŞU DÖRTLÜYLE BİR VALS YAPALIM MI?
TABİİ
KAYBEDECEK NEYİMİZ VAR? İKİ YALNIZ KURT GİBİYİZ...CE... BİMİZDE BİR SENT BİLE YOK, TEKSAS ŞERİFLERİ DE BİZİ
BELKİ İÇERDEKİLERDEN BİR KAÇ DOLAR YÜRÜTÜRÜZ.

BİRAZ SONRA...
SİZ BURADA KALIN. İÇE...
BEN DE ARA...
NEDEN KORKU...

FAKAT O İKİ BUYU...
CÜ VARKEN BİRAZ

Şarkomer / Çizgi Diyarı
UYANIN GÜZELLER!
DİNİZ DEMEK İSTİYORUZ!

ELİNDEKİ SİLAHIN AN-
BASİT BİR
NİTEKİM SİZİNLE ARKADAŞ
RIN.ZI GÖRMEK İSTİYORUM!

İYİ !. SİZ DÖRDÜNÜZ DUVARA YAPIŞIN VE ELLERİNİZİ KALDIRIN !
VE SEN SLADE, BİR ŞIKYAK, ETRAFTA PARA VAR MI BİR BAKIVER.
BEŞ DAKİKA SONRA
HEY !. BURADA GİZLİ BİR TORBA VAR !
LANET OLSUN !
VAY CANINA !
DOLARLAR ! YÜZ DOLARLIK BANKNOTLAR... BURADA BİR HAZİNE VAR !..

HAH ! HAH ! AH ! BU DÖRT MELEĞİN NEDEN SINIRA DOĞRU YOLA ÇIKTIKLARINI ŞİMDİ ANLIYORUM.
FAKAT.. YA RANCER?
ONUN NE İLGİSİ OLABİLİR? BİR KANUN ADAMI !
NEDEN ?
BU İŞLERE GİREN İLK POLİS DEĞİL YA ?
ÇOK VAR MI BURT ?
İSTEDİĞİN KADAR HİT'YAR !
MEKSİKA'DAKİ BÜTÜN KADINLARI VE İÇKİLERİ SATIN ALACAK KADAR !..

SLAM
CRASH
APTAL!

THUD
AAAH!
SMACK
CRACK
İMDAT!
PİS BÜYÜCÜ
BANG
ŞEY GİZLENECEK

ŞU SALONUN İÇİNE SAKLANAYIM!
VAY CANINA! BURADA FARELER BİLE DAYANAMAZ
SALOON

BU KIRIK ŞİŞELER SİLAHIM OLABİLİR
MMM!.. BU ÜÇ BAYANIN ÇANTALARI DA DOLUYMUŞ...
BİLDİĞİM BİR TEK ŞEY VAR... BUNLAR ÇALINMIŞ PARALAR!
BU ÜÇ YARATIK HAKKINDA PEK ÇOK ŞEY AYDINLANMIŞ OLUYOR
ARAYAN YOK!

UMARIM BEŞİ DE BİRBİRLERİNE GİRMİŞLERDİR VE SONUNDA BENİM GİBİ SİLAHSIZ KALMIŞLARDIR. BEKLEMEKTEN BAŞKA ÇARE YOK!
ÜÇ SAAT SONRA HAVALE ŞEHRİN ÜSTÜNDE GÜNEŞ DOĞAR...
KİT...KİİİT!
BARBER-SHO
KİT NEREDESİN?
STORE
EĞER GİZLENDİNSE DIŞARI ÇIK!

O İKİ İDAMLIKTAN KURTULDUK!...
BİZİMLE GELEBİLİRSİN KİT!
HAYDİ!.. ORTAYA ÇIKMAYACAK MISIN DAHA?
YAPACAK BİR ŞEY YOK BEBEĞİM!
BİZ GİDİYORUZ.. SANA İYİ ŞANSLAR KİT!
GERÇEKTEN GİDİYOR

BERİL'İN SİLAHI BELİNDEYDİ, DEMEK Kİ GERÇEĞİ SÖYLÜYORDU. HAYDUTLARI MAT ETTİLER
VAY CANINA! ÖNCE APAÇİLER SONRA DA BU HAYDUTLAR
BU ÜÇ KADIN ŞEYTANLA İŞBİRLİĞİ YAPIYOR!
EĞER ONLARLA GİTSEM SONRA GELİNCE BANA DA OYUN EDERLER
AMA GİDİP HAREKETLERİNİ İZLEMELİ...

SALONDAN ÇIKAN RANCER HARAP ... ARASINDA GİZLENEREK ... EDİ.
GECE MÜCADELENİN GEÇTİĞİ BARAKANIN ÖNÜNE GELDİ
HAYDİ! GİDİYORUZ.
HOOP!

HİÇBİR İZ YOK!

HAYIIIR!!!
SCRASH
YÜZÜM !..
AAAHHH !!
?!
BU EĞLENCEYE BİZ DE
KATILABİLİR MİYİZ?

BABBIT KARDEŞLER !..
BU SONUNCU EN BÜYÜK SURPRIZDI DEĞİL Mİ KİT ? AH ! AH !..
ÖYLEYSE YOLA ÇIKIŞINIZ BİR TUZAKTI ?
TABİİ !..
ŞEHİRDE GİZLENDİĞİNİ BİLİYORDUK VE BİZİMLE GELMEK İSTEMEDİĞİNİ DE ANLAMIŞTIK !
BU YÜZDEN SENİ YUVANDAN ÇIKARMAK İÇİN BU BAHANEYİ BULDUK
GÖRDÜĞÜN GİBİ PLANIMIZ BAŞARILI OLDU...
YA BU İKİ İDAMLIK ?

ONLARLA BIRAKTIĞIMDA ARANIZ PEK İYİ DEĞİLDİ...
DOĞRU !.. HER NE KADAR BİRBİRİMİZİ ÖLDÜRMEYE KALKIŞTIKSA DA SONRA İYİ ANLAŞTIK !
VE SLADE İYİ ÇOCUKLAR ! BU BÖLGEYİ İYİ BİLİYORLAR
BİZİ MEKSİKA'YA ONLAR GÖTÜRECEK KİT
YARAMIYORSUN ARTIK OĞLUM, ONUN İÇİN
YOKSA BENİ ÖLDÜRMEK Mİ İSTİYORSUN ?
NEDEN OLMASIN ? BAŞKA BİR FİKRİN Mİ VAR ?
AH! AH! AH!

BENİ ÖLDÜRÜRSENİZ
PEŞİNİZE TAKILIR..
ÇACAĞIZ
MESELA BÖYLE!
SOCK
SINIRA BİR METRE KALA BU BA-
LAR SİZİ HİNDİ GİBİ BO-
ZLARLAR!
BOŞUNA ORTALIĞI KARIŞTIR
BANG
GEVEZELİK SENİ KURTARMAZ... ARKAMIZDA ŞAHİT İSTEMİYORUZ!
SAHİ Mİ ?, ÖYLEYSE SİZİ BAS-
?
ŞİMDİ HAYATIM BACAK-
BAĞLI!

Sarkomer /Çizgi Diyar

SON BİRKEZ DAHA ATEŞ ET BELLA!
HAYIR ABLA!
İYİ ÖYLEYSE GİDEBİLİRİZ!

ZAMAN KAYBETMEYELİM KAÇTIĞIMIZI KALEDEKİ RANÇERLER HABER ALMIŞ OLABİLİRLER
BİRAZ SONRA
HAYDİ GÜZELLER!
KOŞUN HAYVANLAR

ELVEDA KIT ! KURTULABİLECEĞİNİ SANMIYORUM
...AMA YİNE BİR ÜMİT DE OLSA BUNU SANA BIRAKTIĞIM İÇİN MUTLUYUM !
ARABA VE İKİ ATLI UZAKLAŞTILAR
...VE HAYALET ŞEHRİNE BİR SESSİZLİK ÇÖKTÜ...

SESSİZLİĞİ AKBABALARIN KANAT ÇIRPIŞLARI BOZDU
HER BİR YANDAN HÜCUM EDİYORLARDI

VAHŞİ HAYVANLAR BİR MÜDDET KİT'İN ETRAFINDA HAREKETSİZ BEKLEDİLER.
SONRA EN VAHŞİ OLANI HAREKETE GEÇTİ
VE GENÇ RANÇERİN VÜCUDUNA YAKLAŞTI
GAGASIYLA ONUN ETLERİNİ KOPARMAYA HAZIRDI

ANİDEN BİR SİLAH SESİ DUYULDU
KA-POW
STORE
VE AKBABA AVININ YANINA DÜŞTÜ...
ZIP!
DİĞERLERİ DE KORKUP UZAKLAŞTILAR...
VE ÖLÜ ŞEHRİ TERK ETTİLER
PİS HAYVANLAR!
ATALARIMIN RUHU İÇİN!

Sarkomer /Çizgi Diyari

ÇÜNKÜ KİT'İN VÜCUDUN DAN ÇIKARDIĞIM BU
KİT KENDİNE GELMEZ KALEYE GÖTÜRECE

NASIL OLUR... BU KADAR VAH ŞET...

SAKİN OL!
EN GENÇLERİSİN DEĞİL Mİ? SENİ KURTARABİLİRİM
GEÇEN GÜN SENİNLE EĞLENDİK... GÖLDE... ÇOK ŞAHANEYDİ
ÇOK ŞAHANEYDİ!

GEÇEN GÜN GÖLDE NE OLDU ACABA ?
OH, KIT ... OH KIT
ERTESİ GÜN
MERHABA GÜZEL HASTA-BAKICI !
FAKAT

SABAH
KALEYE DÖNÜYO..

CLARETTA !
CLARETTA !

GÖREVİM OLDUĞU İÇİN SENİ TEDAVİ ETTİM AMA ŞU AN... DAN İTİBAREN
YALANLAR, DA BİR KENARA BIRAK... ÇÜNKÜ BİR KELİMESİNE BİLE İNANMIYACAĞIM !...
YÜZSÜZ...
LAF ! ASLINDA BELLA BANA ASILMIŞ OLABİLİR FAKAT BEN
KİT !.. ORADA ARKANDA...

!
?!
BU FRANK !
VAY CANINA !

BAYILMIŞ !
NEYSE Kİ ATI GERİYE GETİR MİŞ...AFE RİN HAYVA NA !

...BÖYLECE BEN DE SENİNLE KAL DIM FRANKİ BRODİ VE BUFFA LO JACK 3 KARDEŞİN PEŞİ DEN GİTTİ...

Sarkomer /Çizgi Diyarı

VE, TAM O SIRADA GÖK-
ÜZÜNDEN KURŞUNLAR
BAŞLADI
VE KENDİMİZİ KAÇILMA-
SI İMKANSIZ BİR TUZA-
ĞIN İÇİNDE BULDU-
TANRI AŞKINA!
ÖYLE BIR KONSERDİ Kİ
SANKİ
KAYALIKLA-
RIN ÜSTÜNDE
BANG
BANG
ONLAR BEŞ KİŞİYDİLER VE HER-
Sİ DE
NİŞANCIYDILAR!
?!

AMA K.M?
SONRA SÖY LERİM SEN DEVAM ET ŞİMDİ
BİR CEHENNEMDİ KİT! TAM BİR CEHENNEM... VE İLK VURULAN BRODİ OLDU...
BİR KURŞUN BAŞINA İSABET ETTİ
ZIP
VE SONRA BUFFALO JACK'İN ATI
ZIP
VE REHBERİMİZ SUYA DÜŞTÜ
VE AKINTI ONU SÜRÜKLEDİ

BUFFALO! BUFFALO!
SON GÖRDÜĞÜMSE SULARDA KAYBOLAN JACK'İN KOLUYDU!
ZAVALLI!
YA SEN? SEN NASIL KURTULDUN BÖYLE?
SÖYLEDİM YA ATIMIN SAYESİNDE
BU DÖRT AYAKLI MUCİZEVİ BİR ŞEKİLDE AKINTIYA DAYANDI VE GERİ DÖNMEYİ BAŞARDI!

ÜÇÜMÜZ DÖNE
CEĞİZ CANIM !

ÖYLE OLMASA BİLE BENİ BU
DÜNYADA HİÇBİR KUVVET
DURDURAMAZ !

HEPSİ HAYATLARINI KAYBETTİ... SIRF BENİ KURTARMAK İÇİN
EĞER ONLARIN İNTİKAMINI ALMAZSAM KENDİMİ ÇOK KÖTÜ HİSSEDERİM
NE DEMEK İSTEDİĞİMİ ANLADIN MI?
EVET AMA
BANA GÜVEN CLARETTE TEDBİRLİ OLACAĞIM!
FRANKİ'Yİ BIRAKMA... DİKKAT ET... TEDBİRSİZLİK YAPMASIN...
YARIN DA KALEYE GİTMEK İÇİN YOLA ÇIKIN OLDU MU?
EVET KİT!

BELLA BABBIT İLE ARAMIZDAKİ HİKAYEYE GELİNCE DÖNDÜĞÜMDE ANLATIRIM!
ÖNEMLİ DEĞİL KİT!
KISKANÇLIĞIM İÇİN ÖZÜR DİLERİM HAKSIZLIK ETTİM
HOŞÇAKAL CLARETTA!
ÇABUK DÖN KİT
HAYDİ YAVRUM YEEEH!

Sarkomer /Çizgi Diyarı

BOĞAZ GEÇTİKTEN SONRA SU GITTIKÇE ALÇALDI. IKI SAHIL DE KAYALIKTI

VAY CANINA! FAKAT BU ONLARIN ARABASI!
BURADA TERKETMIŞLER!
MMM! NEDENİNİ ANLIYORUM GALIBA!
SINIR İLERDE BULUNUYOR. BU DAĞLARI GEÇTİKTEN SONRA MEKSİKAYA GİDEN YOL ÇOK TEHLİKELİ!

Sarkomer /Çizgi

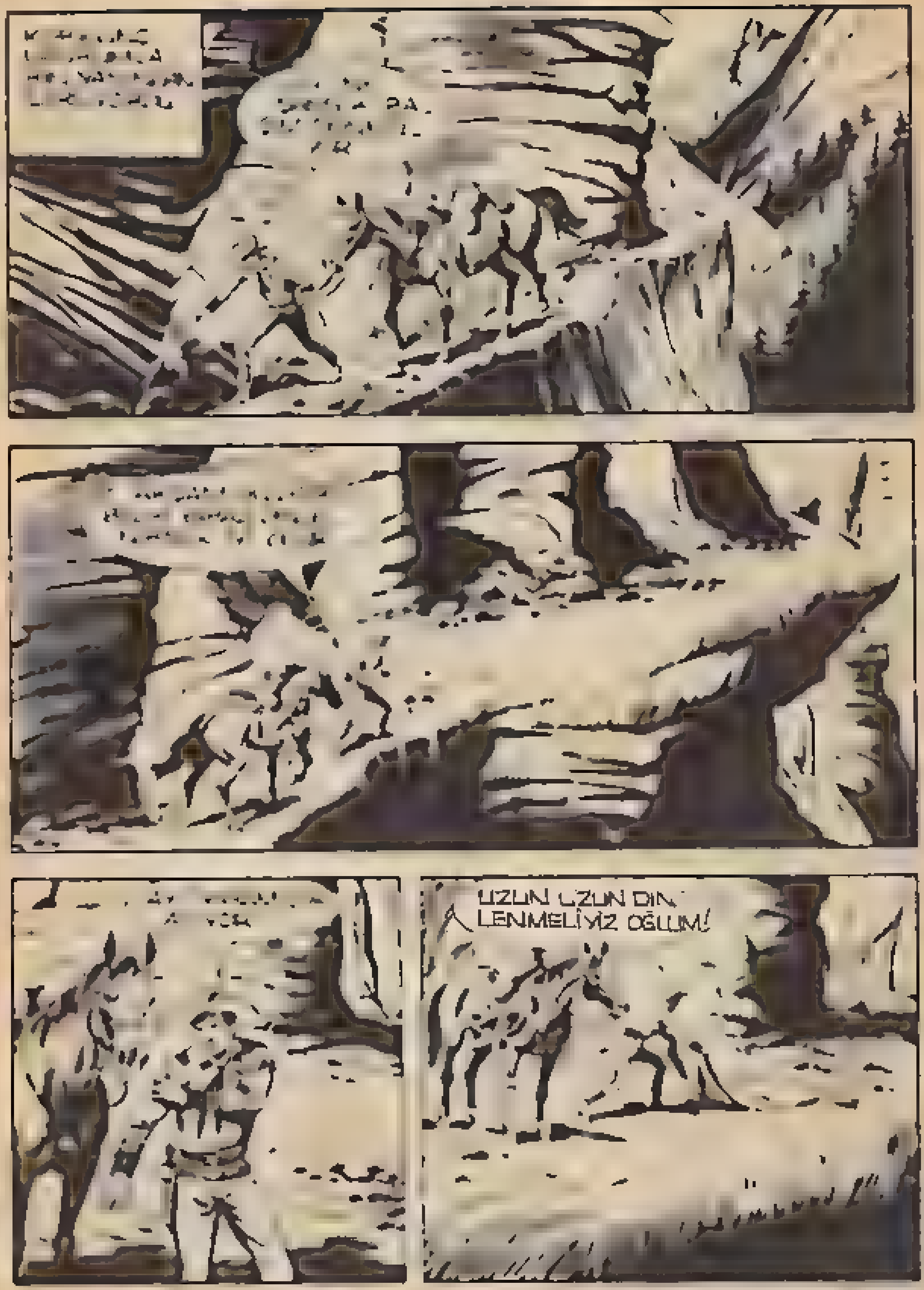

AMA BUNA İMKANIM DA YOK... BELKİ BİRKAÇ SA- AT UYUYABİLİRİM
ZAMAN KAZANA- CAĞIM..

RÜZGAR ÇIKTI ÇOK KÖTÜ

VAY CANINA !!!
BOĞA YILANI BAB-
BİT !!!
VAY CANINA !

Sarkomet /Çizgi Diyarı

NUTTUNUZ MU?
DUM KİT!
RUMDAYIZ... GİDİP ONLA-
Rİ BULMALIYIZ.

SİZ OLMASAYDINIZ ATIM ÇOK
HIZLI KOŞARDI

MM. LOST MINE TERKEDİLMİŞ MADEN. TAM MEKSİKA SINIRINDA
HAYDİ YAVRUM! GÜNEY DOĞUYA!
BİRKAÇ SAAT AT ÜSTÜNDE GİTTİLER
SICAK GÜNEŞİN ALTINDA
KİT ATINDAN İNİP YÜRÜMEK ZORUNDA KALDI
ÖĞLENDEN SONRA
ARTIK DAYANAMIYORUM
GAYRET! ACILARIMIZ SON BULUYOR!

KAYALARIN ARASINDA SU VAR. BİRAZ SU İÇİP DİNLENİRİZ
BİRKAÇ DAKİKA SONRA
KİT! SENİN GİBİ BİRİNE HİÇ RASTLAMAMIŞTIM!
NE? BU BİR İLAN-I AŞK MI?
ESPRİ YAPMA OĞLUM. SENİ ÖLDÜRMEK İÇİN HER ŞEYİ YAPTIM. SONRA R-MAKTA ARKADAŞLARINI ÖLDÜRDÜM
ŞİMDİ SEN HAYATIMI KURTARIP, BENİM YÜZÜMDEN DE BELKİ YİRMİ MİLY

BİR KADINSINIZ BOĞA YILANI... BUNU UNUTMUYORUM
HAYAL KURMAYIN... SİZ VE KARDEŞLERİNİZ MUTLAKA HAPSE GİRECEKSİNİZ VE SİZİ BEN GÖTÜ-RECEĞİM...
ÇOK AÇIK SÖZLÜSÜN!
NE BEKLİYOR-DUNUZ ?
SİZE SERENAD YA-PACAĞIMI MI ?
BİRAZ SONRA YENİDEN YO-LA ÇIKARIZ.
DAHA SONRA...
!

UYAN !
NE.. NE OLUYOR?
BAK OĞLUM ! BURT VE SLADE İŞLERİNE YARAMA-DIĞIM İÇİN BENDEN KUR-TULMAK İSTE-DİLER.
İŞİN KÖTÜSÜ, ŞİMDİ DESEN BENİM İŞİME YARAMIYOR-SUN ! ÖLMEYE HAZIR OL !

BİR RANGER BU KADAR KOLAY SİLAHSIZ KALAMAZ!
BENİ HAYAL KIRIKLIĞINA UĞRATTINIZ!
MÜŞTEREK BİR GAYEMİZ VARDI.. ANCAK BİRLİKTE OLURSAK BURT VE SLADE'DEN KURTULURUZ.. BUNUN İÇİN TEDBİR ALMAMIŞTIM.
ELİNİZDEKİ TEK İYİ KAĞIDI DA HARCAMIYACAĞINIZI UMDUM!
FAKAT SİZİ DAHA AKILLI ZANNERDİM!
BELLİ OLMAZ OĞLUM.. BU SON HAKARETİN OLACAK! ÇÜNKÜ ŞİMDİ KALBİNİ DELECEĞİM!
?

SENİ PİŞMAN EDECEĞİM!
DİKKAT BOĞA YILANI!
ŞİMDİ NE VAR?
BİR ÇÖL YILANI "MOHABİTİ"..
TAM ARKANIZDAKİ KAYADA!
AH! AH!
BENİ HAYAL KIRIKLIĞINA UĞRATMA KİT! BU HİKAYEYİ YUTACAĞIMI MI SANDIN?
SALDIRMAK İÇİN SIRTIMI DÖNMEMİ BEKLİYORSUN DEĞİL Mİ?
CANIN CEHENNEME!

BU SERÜVENİN DEVAMINI
15 GÜN SONRA
HEYECANLA İZLEYECEKSİNİZ!

Gecenin Şövalyesi

KİT TAYLOR - No: 21 - 50 Lira - Onbeş Günde Bir Çıkar -Sahibi ve Yazı İşleri Müdürü: Erdoğan EGELİ - İdare ve Basıldığı Yer: Ceylan Yayınları Matbaası - Cağaloğlu, Tasvir Sok. No. 1 -İstanbul Tel: 20 80 90 - Bu mecmuanın Türkiye'de neşir hakkı munhasıran Opera Mundi Firması tarafından Ceylan Yayınları Müessesesine verilmiştir. - Dağıtım: Hürriyet Holding A.Ş. Tel: 28 50 20 -Son Baskı Tarihi: 29 Nisan 1982

214541
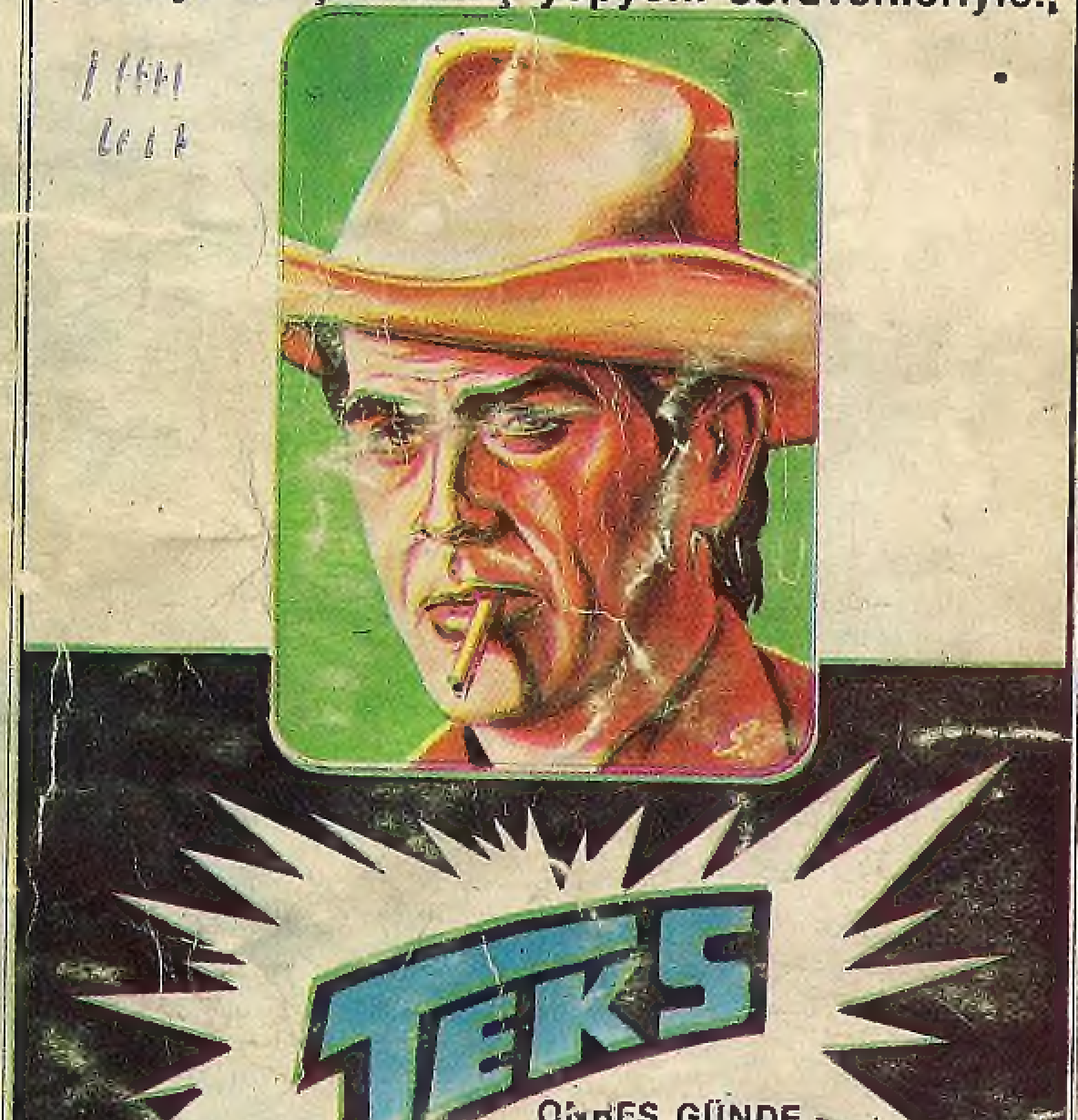
CEYLAN YAYINLARI
KIVANÇLA SUNAR!
Türkiye'de çıkmamış yepyeni serüvenleriyle..